



PROGRAMMA DI SVILUPPO RURALE 2007-2013 - REG. (CE) N. 1698/2005

Piano di Sviluppo Locale del

GAL LOGUDORO GOCEANO

ASSEMBLEA SOCI

Thiesi 3 febbraio 2014

Relazione del Presidente

Giammario Senes

A cura di Marco Tedde



Fondo europeo agricolo
per lo sviluppo rurali:
l'Europa investe nelle zone rurali



1° Piano finanziario del GAL



1° BANDO MISURA 311

RISORSE FINANZIARIE € 5.100.000,00

Domande pervenute **88**

Domande finanziate **32**

IMPORTI DECRETATI

- azione 1 agriturismo/agricampeggio
€ 376.207,80
- azione 4 turismo equestre
€ 49.750,00
- azione 5 fattorie didattiche/sociali
€ 59.515,67
- azione 6 fotovoltaico/eolico
€ 301.757,17

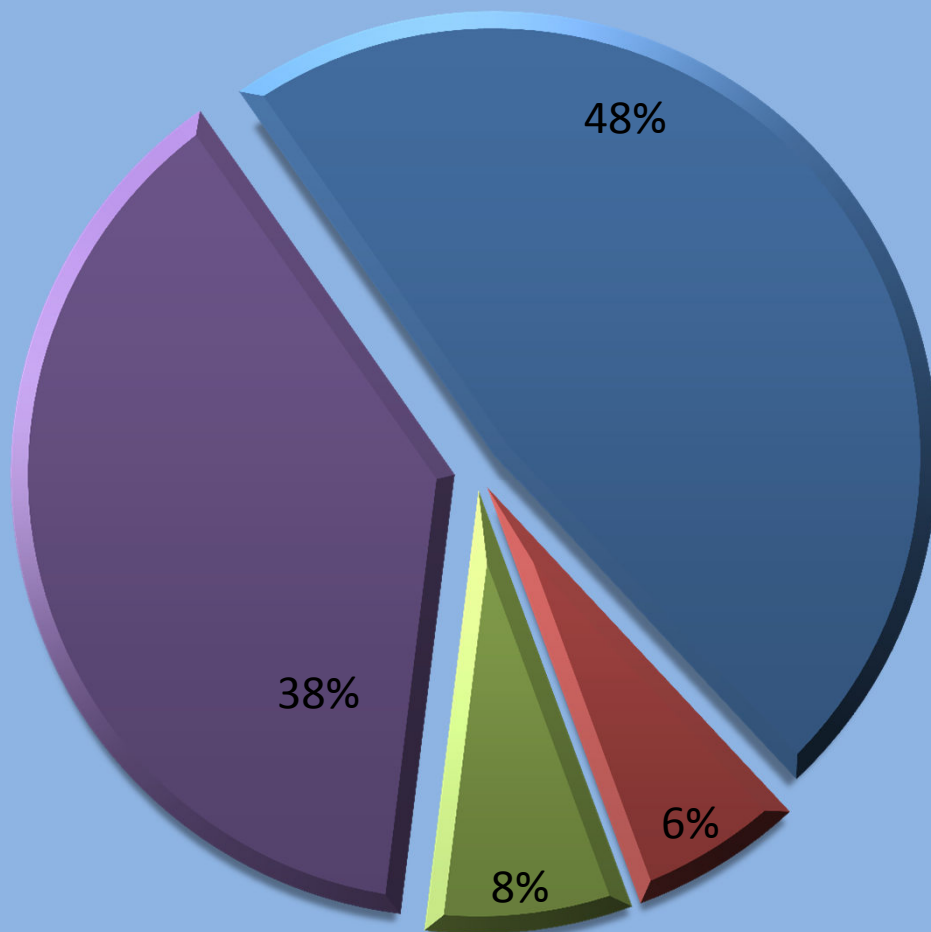

RIEPILOGO DOMANDE PERVENUTE **MISURA 311**

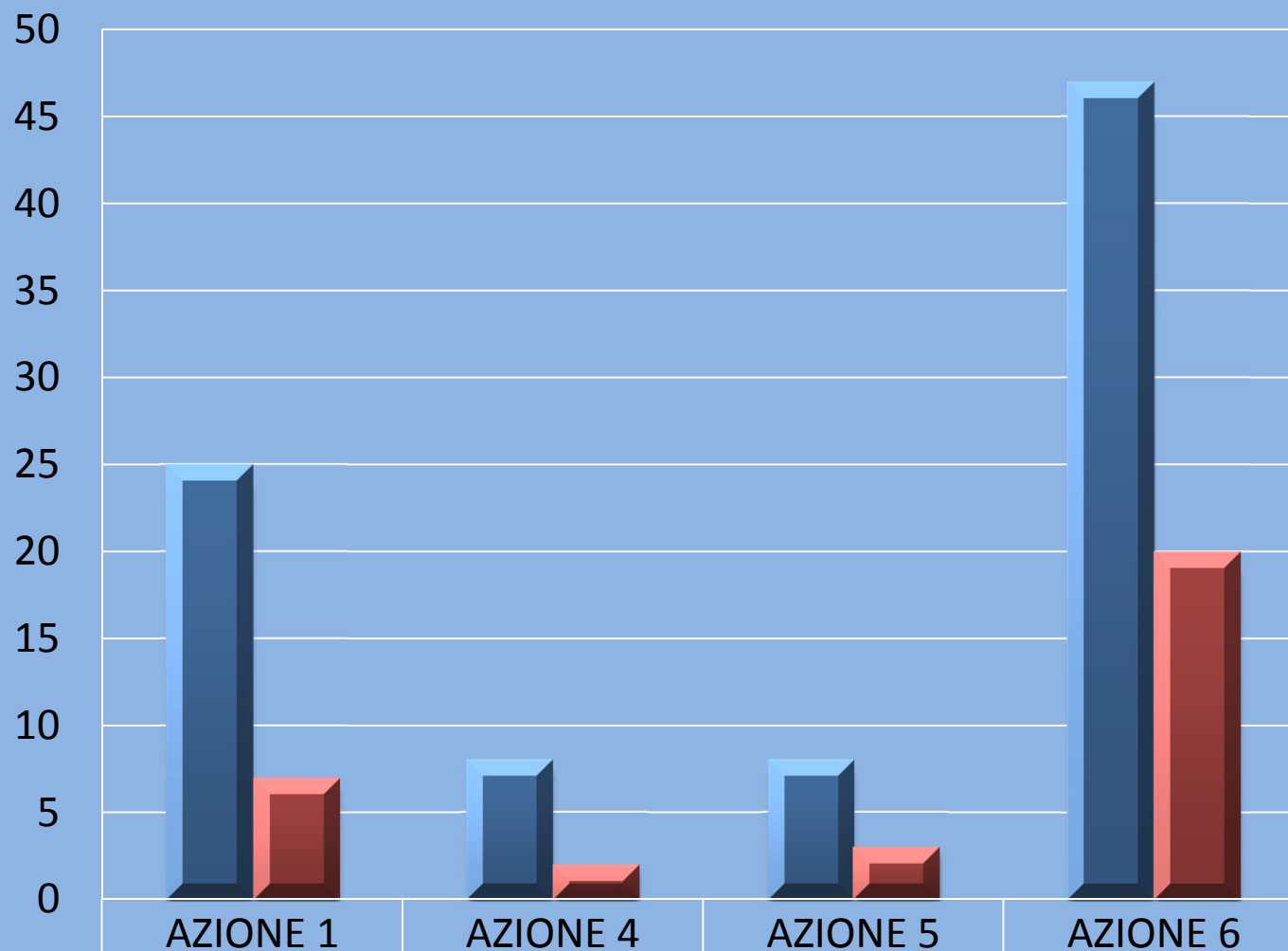

▲ PERVENUTE	25	8	8	47
▲ DECRETATE	7	2	3	20

1° BANDO MISURA 311

RESIDUI 1° BANDO MIS. 311

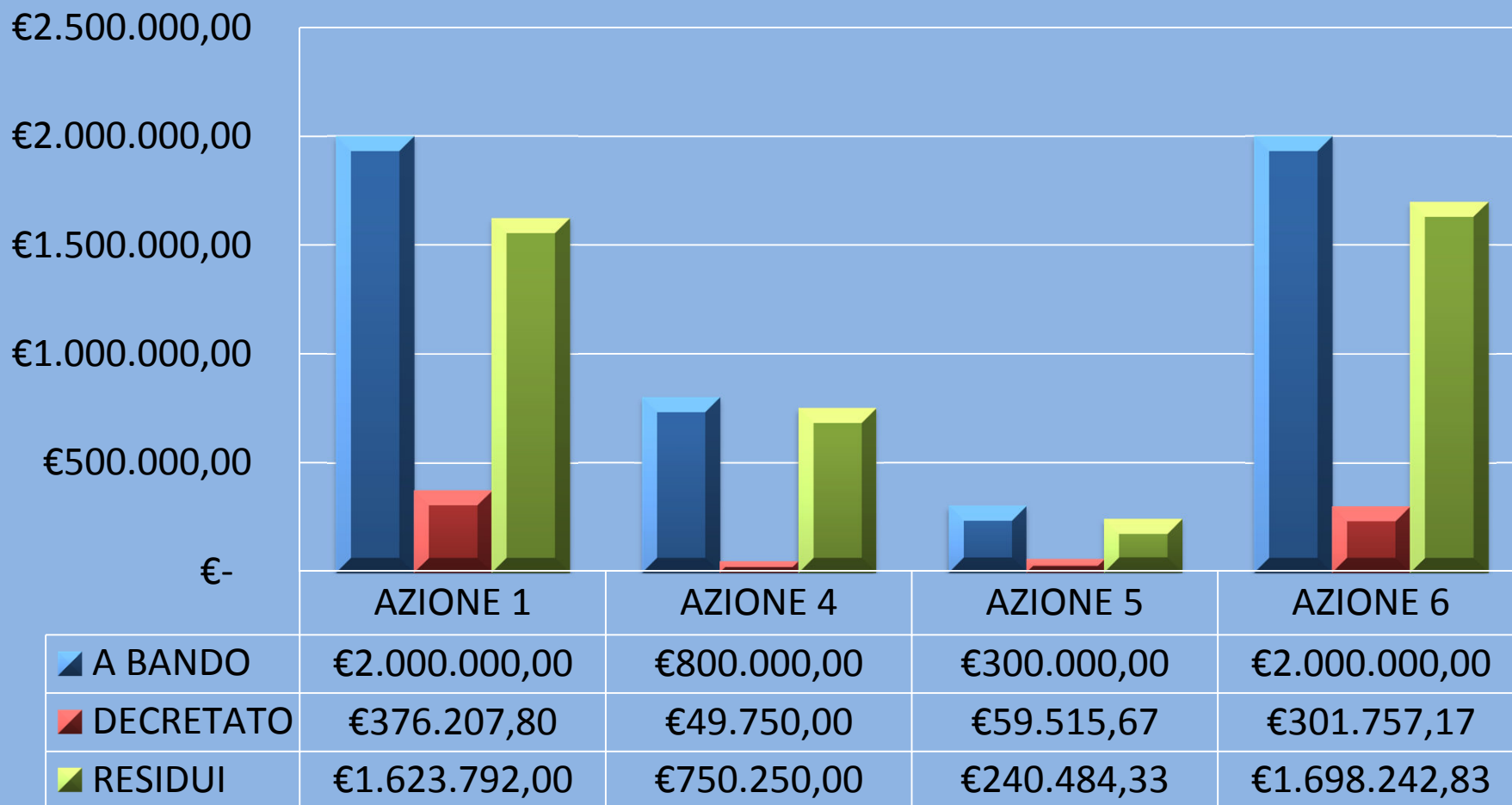

TOTALE RESIDUI 1° BANDO 311 € 4.312.769,16

1° BANDO MISURA 312: € 2.800.000,00

SOSTEGNO ALLA CREAZIONE E ALLO SVILUPPO DI MICROIMPRESE

Azione 1 € 1.000.000

Azione 3 € 1.800.000

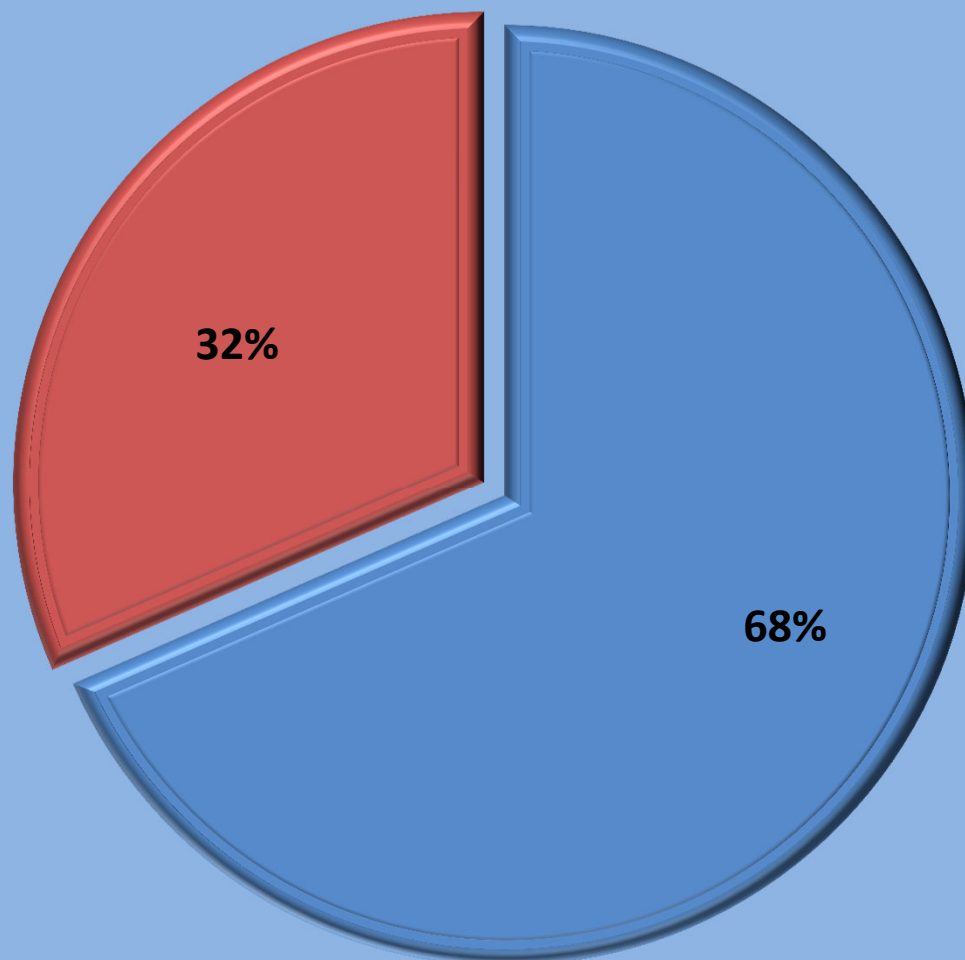

Domande pervenute **37**

Domande finanziate **16**

IMPORTI DECRETATI

■ AZIONE 1 ARTIGIANATO
€ 279.915,54

■ AZIONE 3 SERVIZI €
128.964,61

1° BANDO MISURA 312

RESIDUI 1° BANDO MISURA 312

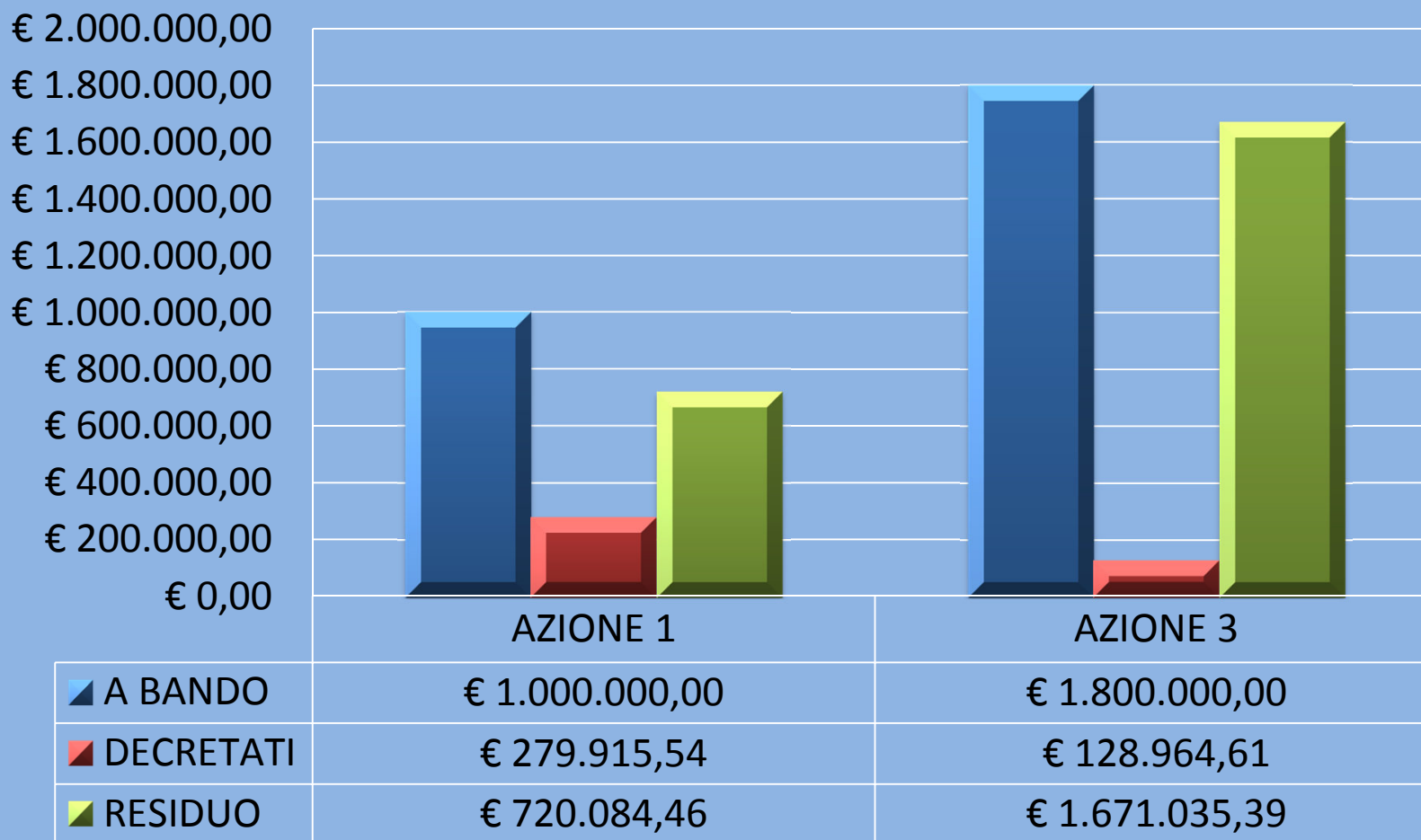

TOTALE RESIDUI 1° BANDO MIS. 312 € 2.391.119,85

RIEPILOGO DOMANDE PERVENUTE **MISURA 312**

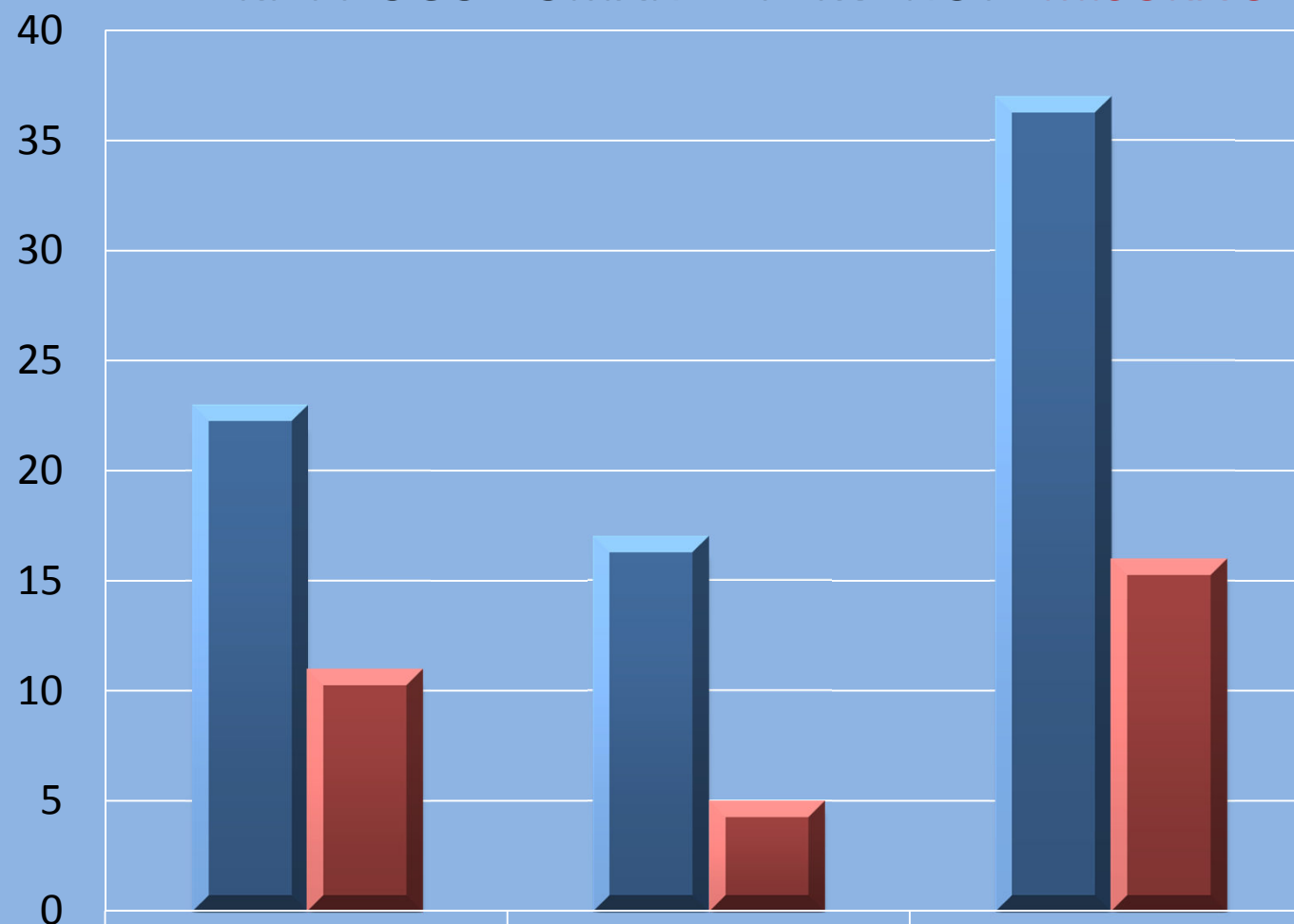

■ PERVENUTE

23

17

37

■ DECRETATE

11

5

16

1° BANDO MISURA 313: € 1.500.000,00

INCENTIVAZIONE DI ATTIVITA' TURISTICHE

AZIONE 4 SERVIZI DI PICCOLA RICETTIVITA'

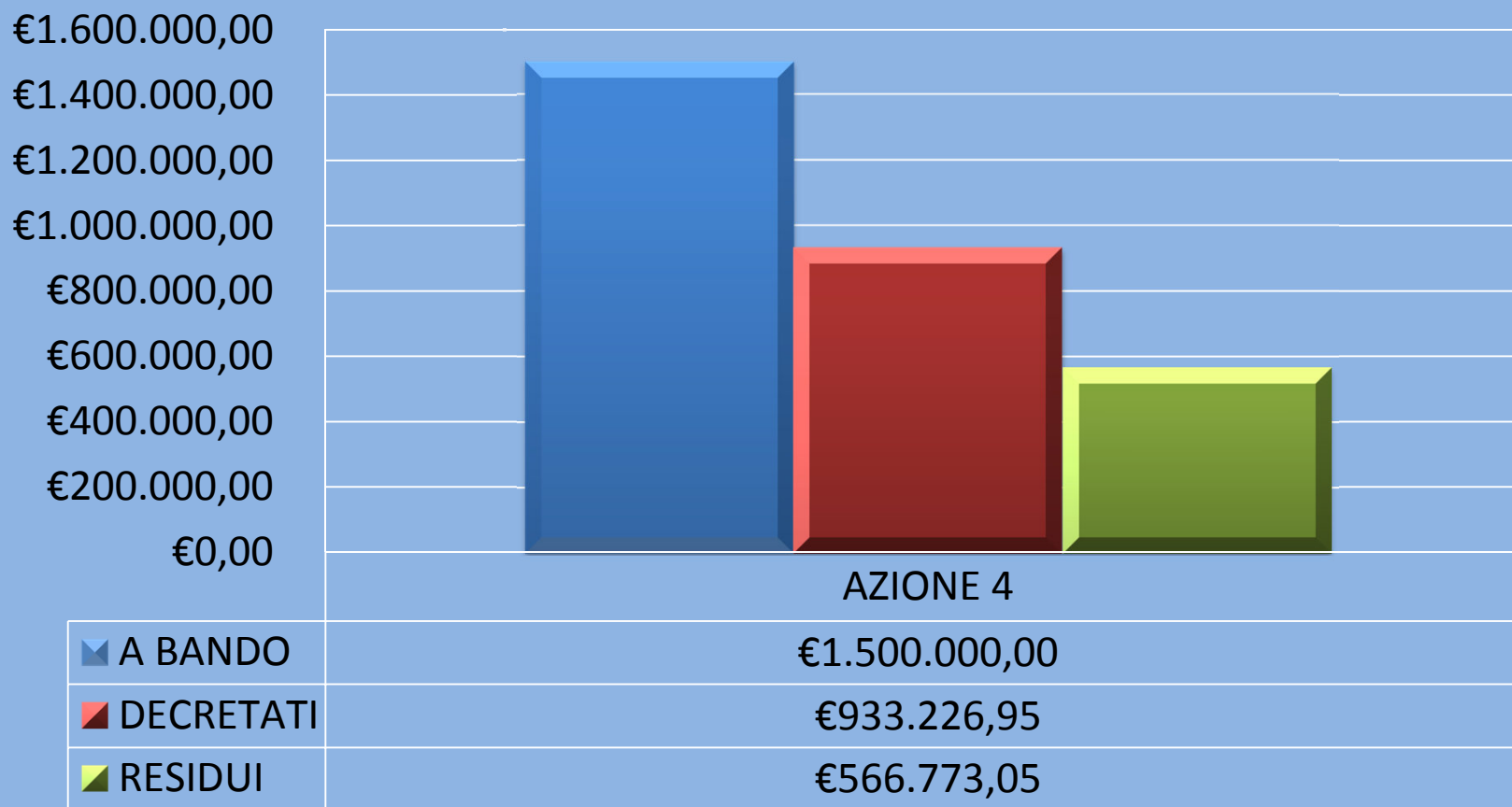

Domande pervenute 77

Domande finanziate 33

RIEPILOGO MISURE 311 / 312 / 313 – PRIMI BANDI -

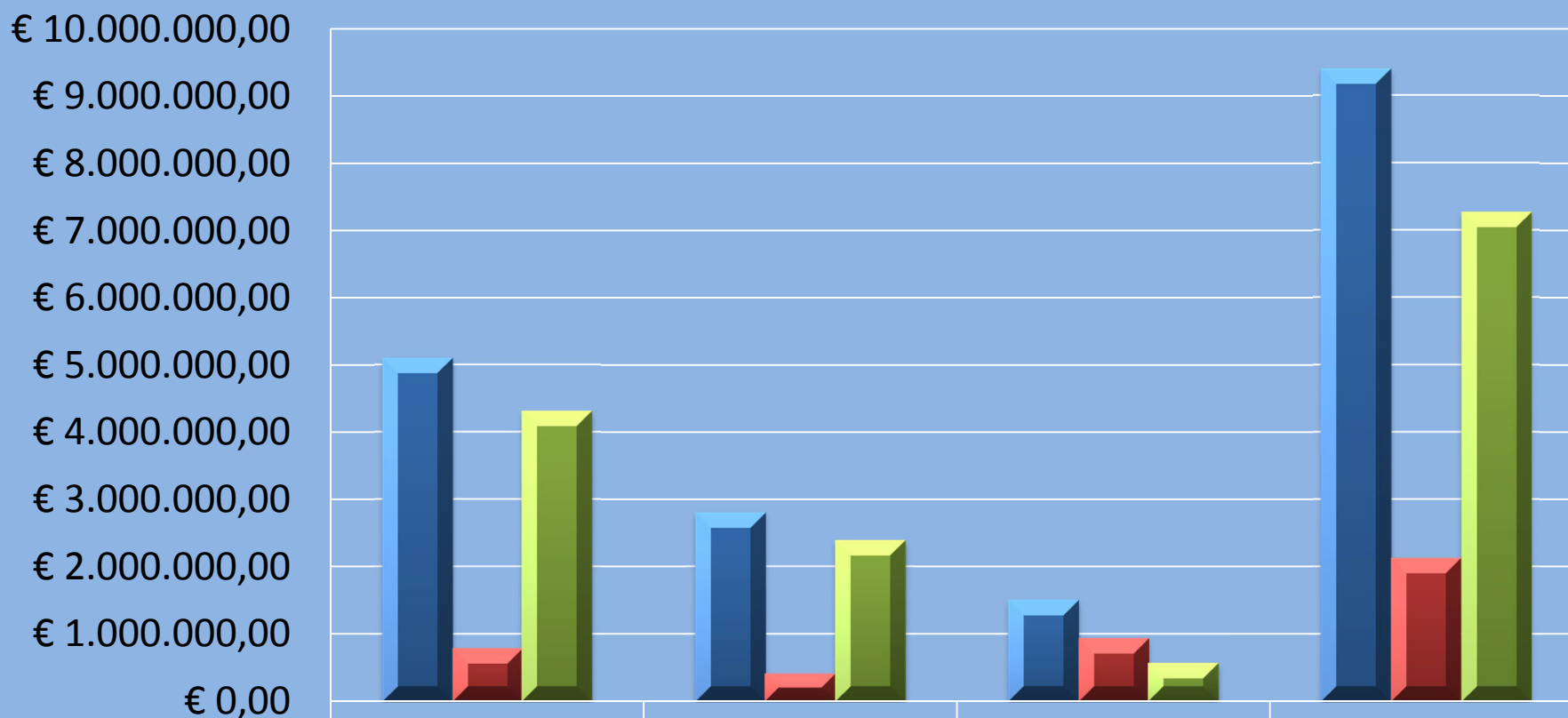

	311	312	313	TOTALI
▲ A BANDO	€ 5.100.000,00	€ 2.800.000,00	€ 1.500.000,00	€ 9.400.000,00
■ DECRETATI	€ 787.230,64	€ 408.880,15	€ 933.266,95	€ 2.129.377,74
■ RESIDUI	€ 4.312.769,16	€ 2.391.120,00	€ 566.773,05	€ 7.270.662,21

RIEPILOGO DOMANDE PERVENUTE MISURE 311 – 312 – 313

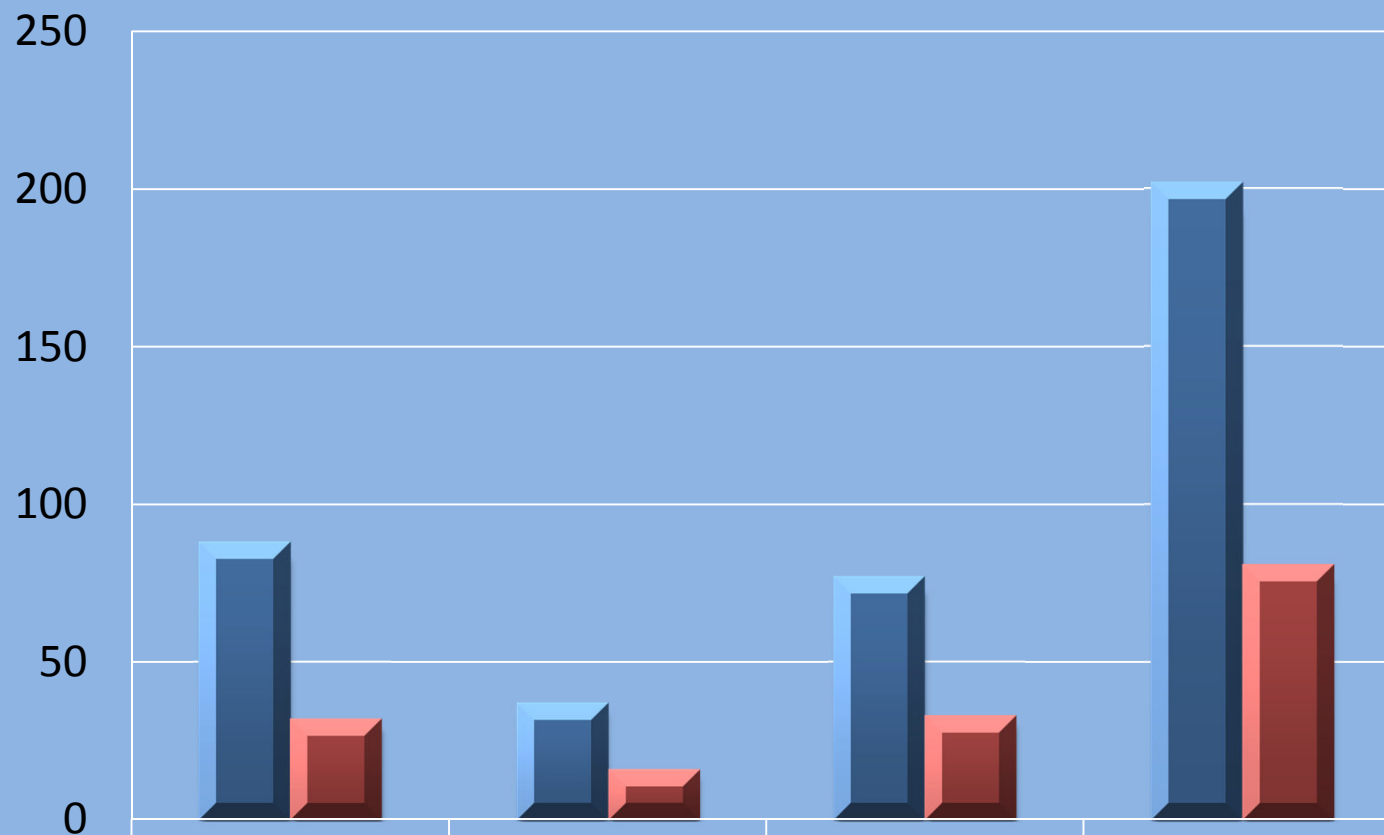

■ PERVENUTE

88

37

77

202

■ DECRETATE

32

16

33

81



Oggetto: PSR 2007/2013: Conclusione consultazione scritta del Comitato di Sorveglianza avviata in data 14/5/2012

La consultazione ha riguardato l'esame e l'approvazione dei seguenti punti:

- Proposta di modifica al testo del PSR della Regione Sardegna

Tale modifica deriva dall'emergenza post **terremoto delle Regioni Emilia Romagna e Abruzzo** e prevede la diminuzione della Misura 413 dell'Asse 4 per un importo quantificato in **€ 3.303.000** di quota FEARS, corrispondenti a **€ 7.506.818** di spesa pubblica.

**La decurtazione al Piano Finanziario del
GAL Logudoro Goceano ammonta a**

€ 696.591,00

Piano finanziario RIMODULATO **LUGLIO 2013**



2° BANDO MISURA 311

AZ. 1 Sviluppo dell'ospitalità agrituristica, ivi compreso l'agri-campeggio

GRADUATORIE PROVVISORIE

Domande pervenute 14

totale risorse concedibili	680.000,00
risorse disponibili da bando	870.000,00
risorse residue disponibili	190.000,00

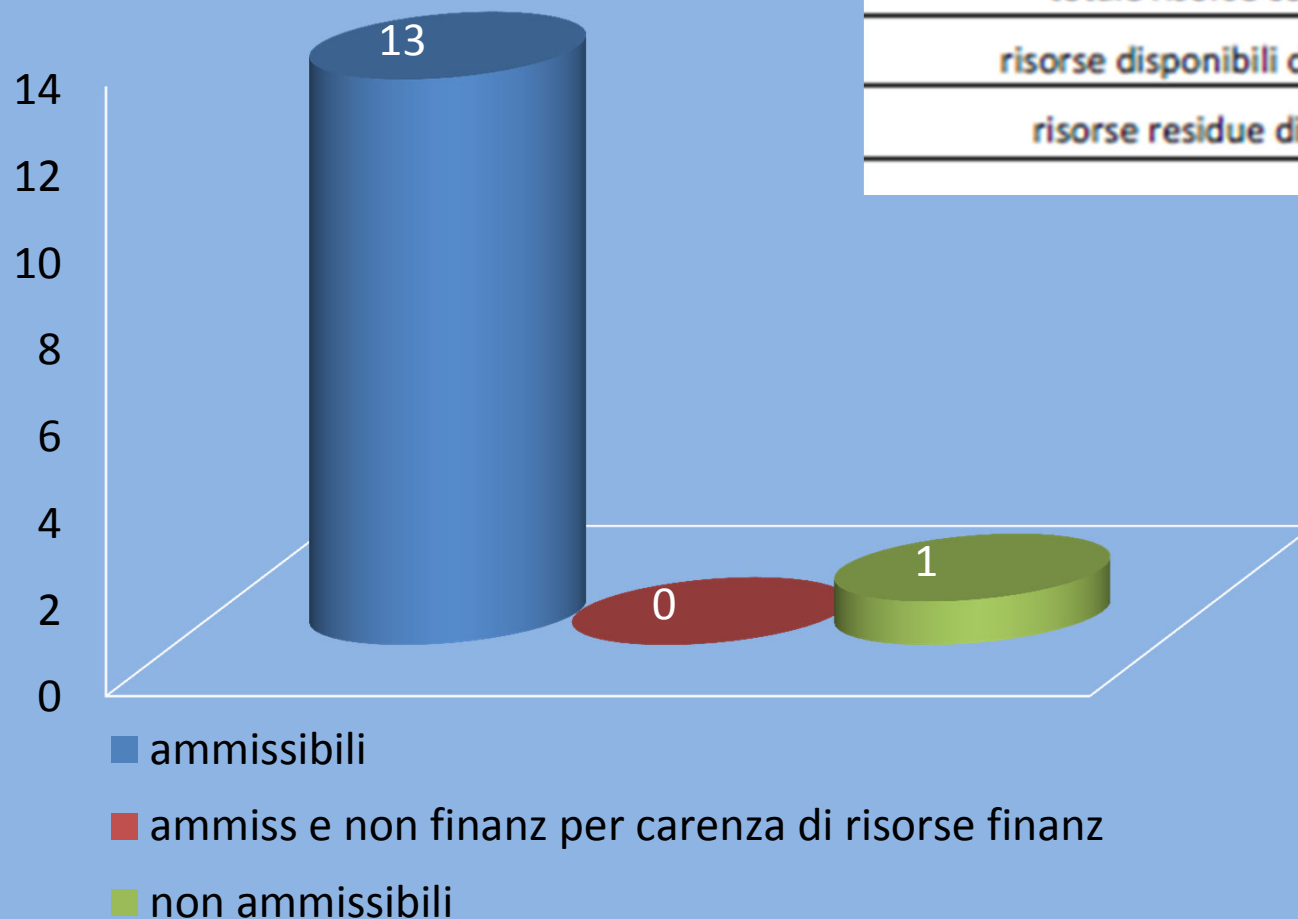

In attesa della documentazione progettuale



2° BANDO MISURA 311

AZIONE 4 *Turismo Equestre*

Domande pervenute 2

GRADUATORIE PROVVISORIE

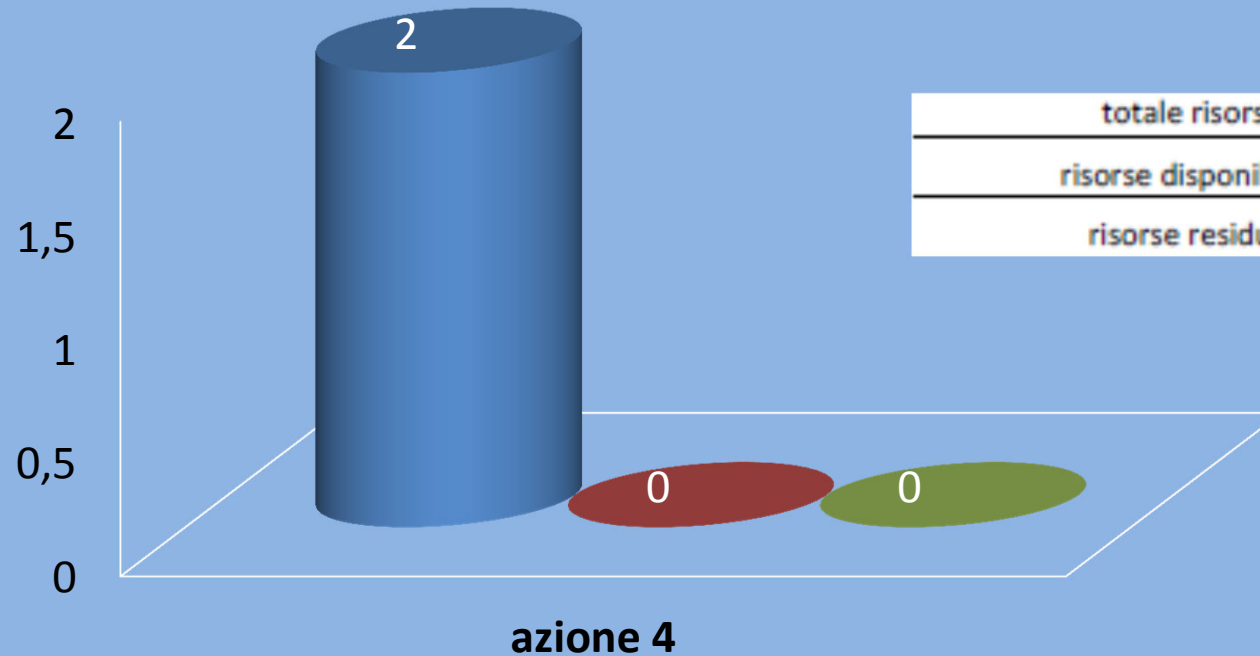

totale risorse concedibili	50.000,00
risorse disponibili da bando	220.000,00
risorse residue disponibili	170.000,00

- ammissibili
- ammissib non finanz per carenza di risorse finanz
- non ammiss

In attesa della documentazione progettuale



2° BANDO MISURA 311

Azione 5 *Attività didattiche / Sociali in Fattoria*

GRADUATORIE PROVVISORIE

Domande pervenute 4

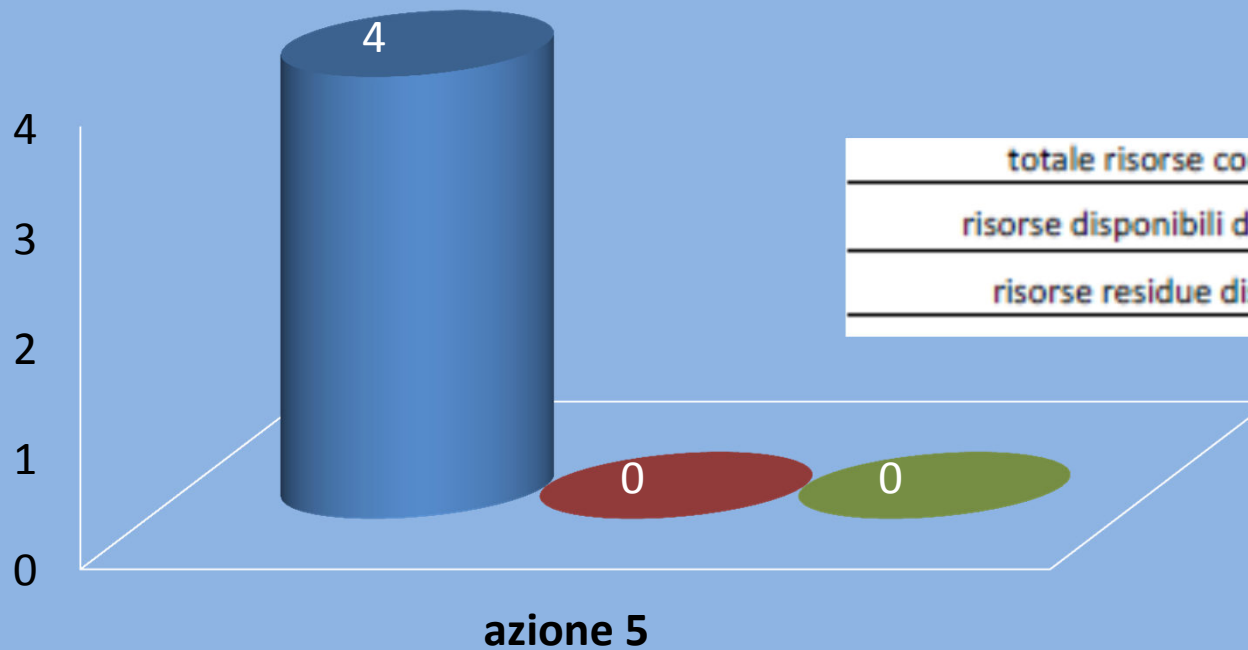

totale risorse concedibili	100.000,00
risorse disponibili da bando	125.000,00
risorse residue disponibili	25.000,00

- ammiss
- ammiss non finanz per carenza di risorse finanz
- non finanz



In attesa della documentazione progettuale

2° BANDO MISURA 311

Azione 6 *Produzione di energia da fonti rinnovabili*

GRADUATORIE PROVVISORIE

Domande pervenute 52

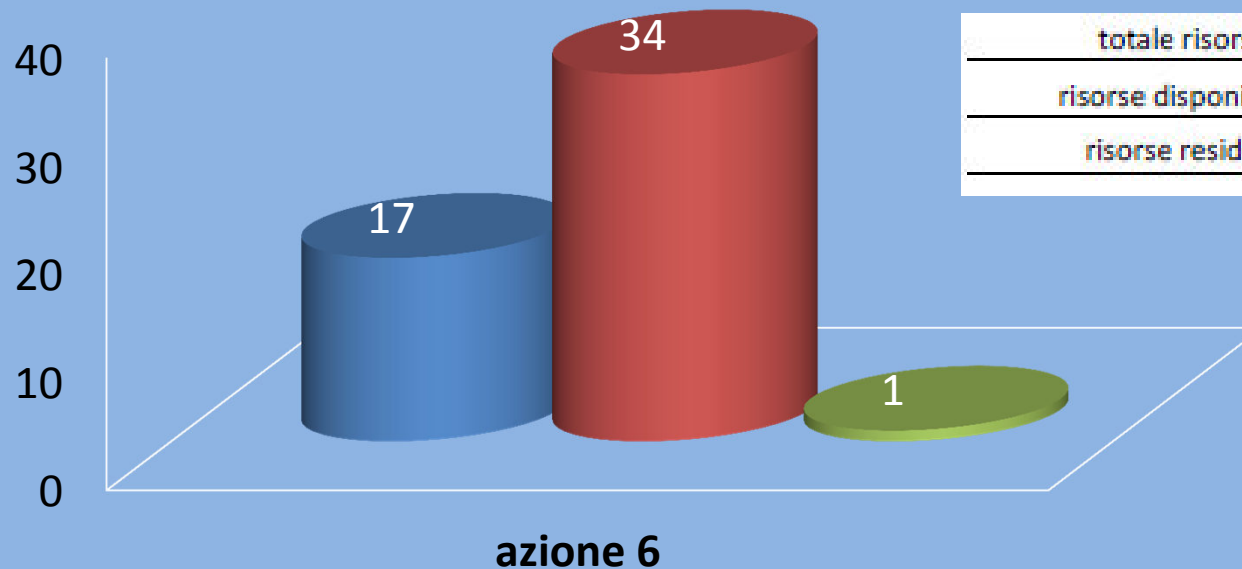

totale risorse concedibili	350.000,00
risorse disponibili da bando	350.000,00
risorse residue disponibili	0,00

- ammiss
- ammiss non finanz per carenza di risorse finanz
- non finanz

In attesa della documentazione progettuale



2° BANDO MISURA 311 RISORSE FINANZIARIE 1.565.000,00

Totale domande pervenute **72**

RIEPILOGO 2° BANDO MIS. 311

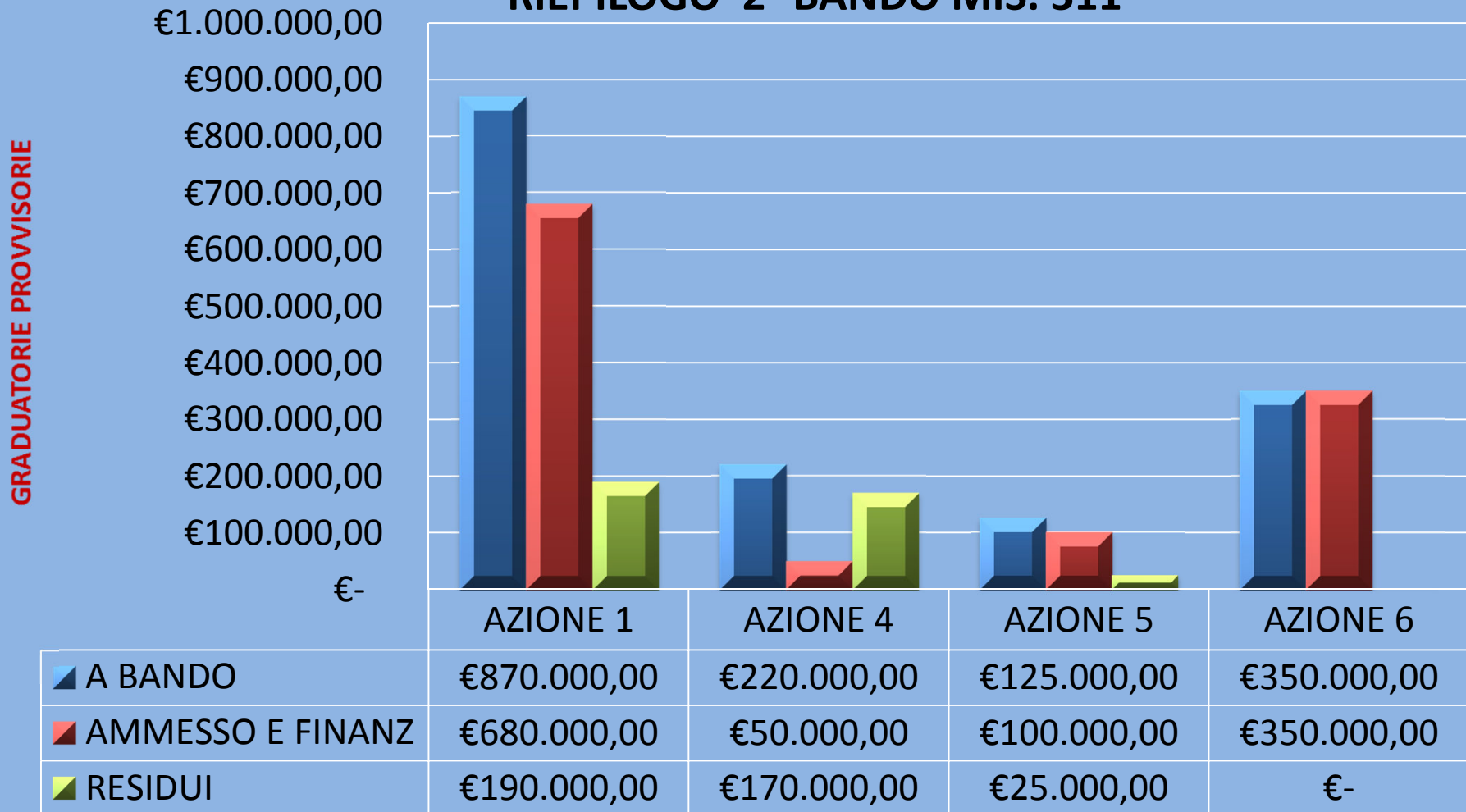

TOTALE RESIDUI 1° BANDO 311 € 385.000,00

2° BANDO MISURA 312

Sostegno alla Creazione e Allo Sviluppo di Microimprese

AZIONE 1 ARTIGIANATO LOCALE

Domande pervenute **12**

AZIONE 2 Distr. Commerciale

Domande pervenute **0**

AZIONE 3 ATTIVITA' DI SERVIZIO

Domande pervenute **17**

GRADUATORIE PROVVISORIE

€1.200.000,00

€1.000.000,00

€800.000,00

€600.000,00

€400.000,00

€200.000,00

€-

Totale domande pervenute 29 - Ammissibili 26

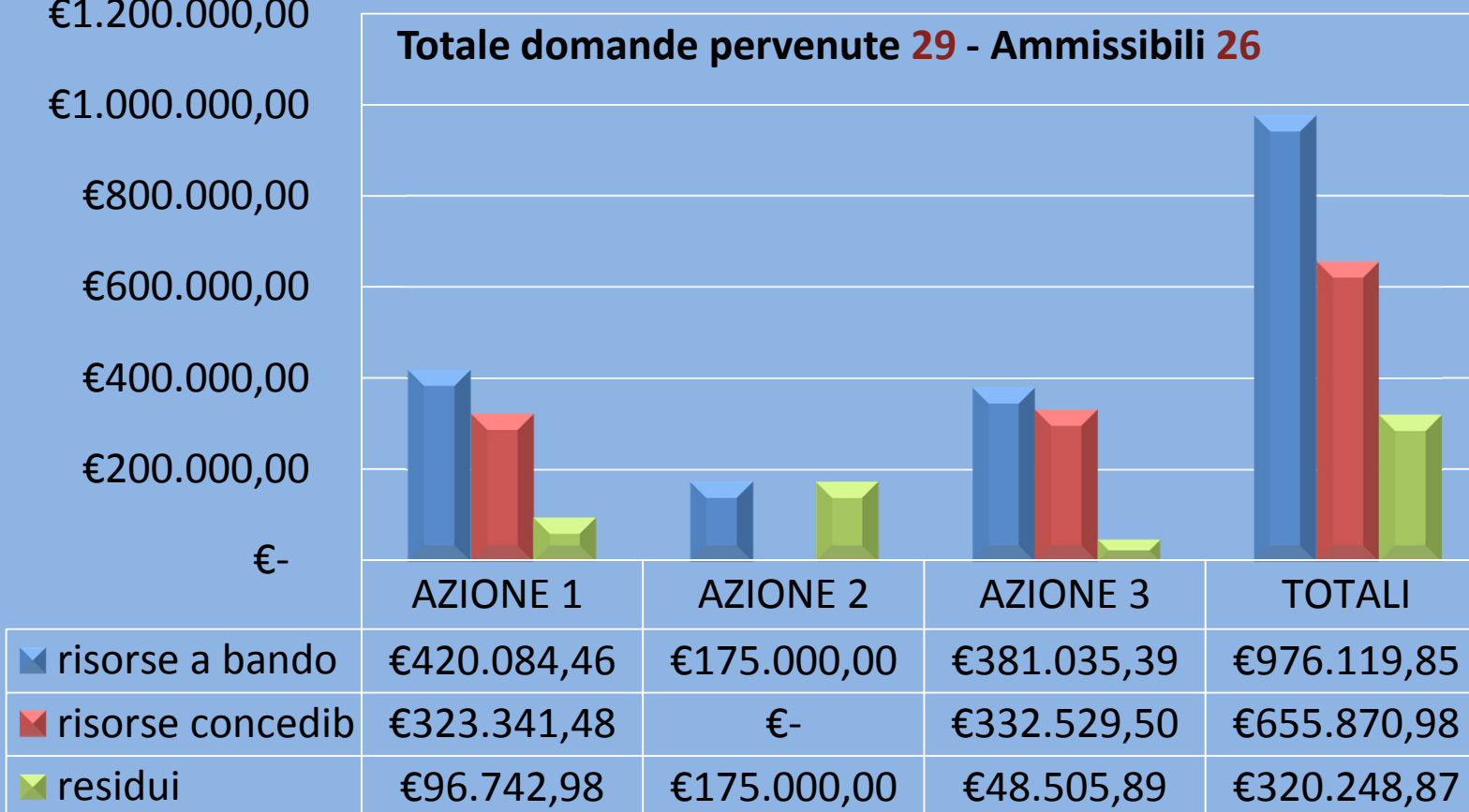

2° BANDO MISURA 313 Azione 4 SERVIZI DI PICCOLA RICETTIVITA'



Risorse finanziarie pubbliche del 2° bando € 1.740.773,05

TOTALE DOMANDE PERVENUTE **86** DI CUI:

N. 62 AMMISSIBILI E FINANZIABILI **N. 21** AMMISS E NON FINANZ per carenza di risorse FINANZIARIE

N. 3 NON AMMISSIBILI

AZION E 4

GRADUATORIE PROVVISORIE

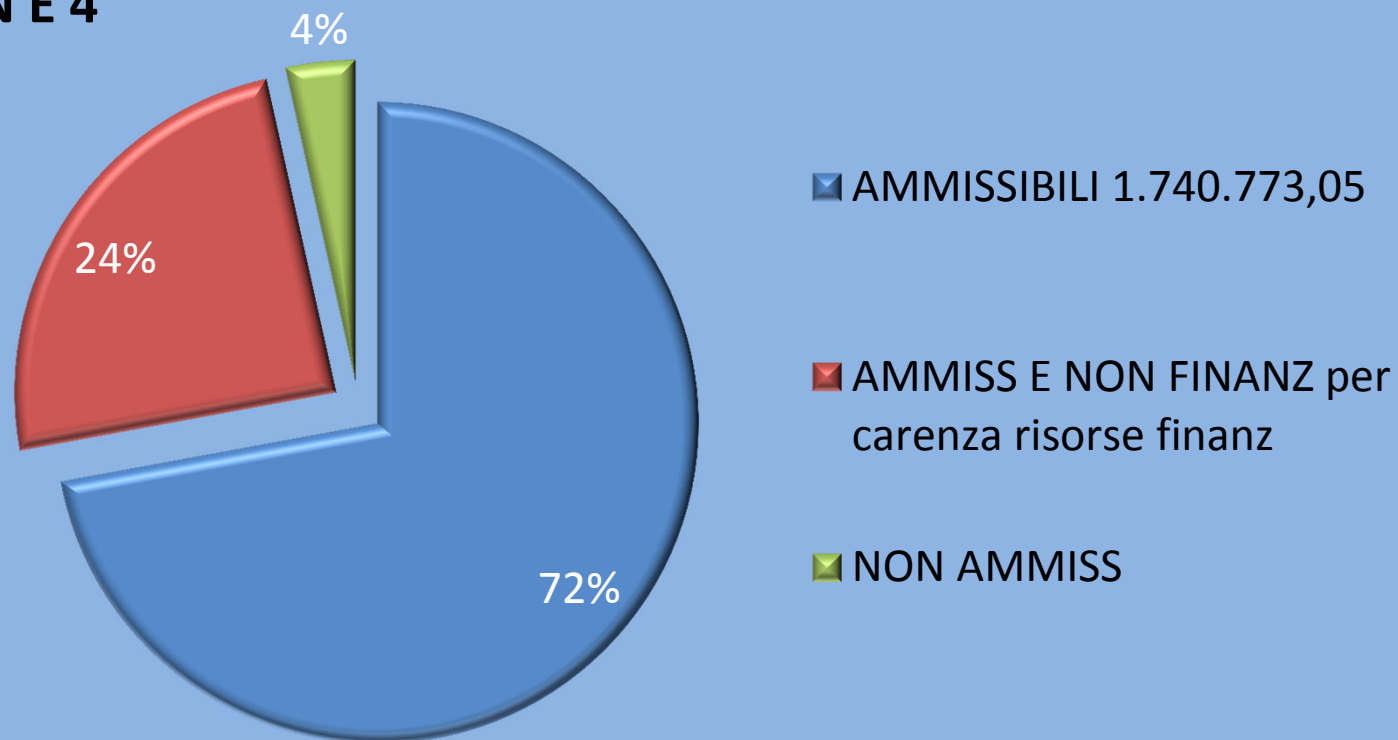

In attesa della documentazione progettuale

MISURA 321 "SERVIZI ESSENZIALI PER L'ECONOMIA E LA POPOLAZIONE RURALE"

AZIONE 2

INTERVENTI A SOSTEGNO DELL'ATTIVITÀ DIDATTICA, CULTURALE E RICREATIVA A FAVORE DELLA POPOLAZIONE RURALE

GRADUATORIA PROVVISORIA Misura 321 - Azione 2 - DOMANDE AMMISSIBILI E FINANZIABILI

(Approvata con determinazione del 13 novembre 2013 del Direttore del GAL Logudoro Goceano)

RAGIONE SOCIALE	PUNTEGGIO DICHIARATO (*)	IMPORTO TOTALE INTERVENTO	CONTRIBUTO RICHIESTO	CONTRIBUTO CONCEDIBILE
UNIONE DEI COMUNI DEL LOGUDORO	67	200.000,00	200.000,00	200.000,00
UNIONE COMUNE DEL VILLANOVA MONTELEONE	55	200.000,00	200.000,00	200.000,00
COMUNITÀ MONTANA DEL GOCEANO	39	200.000,00	200.000,00	200.000,00
UNIONE DI COMUNI MEILOGU	36	200.000,00	200.000,00	200.000,00

In attesa della documentazione progettuale

GRADUATORIE PROVVISORIE

totale risorse concedibili 800.000,00

risorse disponibili da bando 800.000,00

risorse residue disponibili -



MISURA 321 "SERVIZI ESSENZIALI PER L'ECONOMIA E LA POPOLAZIONE RURALE"

AZIONE 3 SERVIZI AMBIENTALI

GRADUATORIA PROVVISORIA Misura 321 - Azione 3 - DOMANDE AMMISSIBILI E FINANZIABILI

(Approvata con determinazione del 13 novembre 2013 del Direttore del GAL Logudoro Goceano)

RAGIONE SOCIALE	PUNTEGGIO DICHIARATO (*)	IMPORTO TOTALE INTERVENTO	CONTRIBUTO RICHIESTO	CONTRIBUTO CONCEDIBILE
COMUNITÀ MONTANA DEL GOCEANO	39	300.000,00	300.000,00	300.000,00
UNIONE COMUNE DEL VILLANOVA MONTELEONE	31	300.000,00	300.000,00	300.000,00
UNIONE DI COMUNI MEIOGU	26	300.000,00	300.000,00	300.000,00
UNIONE DEI COMUNI DEL LOGUDORO	11	300.000,00	300.000,00	300.000,00

totale risorse concedibili 1.200.000,00

risorse disponibili da bando 1.200.000,00

risorse residue disponibili -

GRADUATORIE PROVVISORIE

In attesa della documentazione progettuale



MISURA 313 azione 2

Azione 2 - Realizzazione di centri di informazione ed accoglienza turistica, promozione dei prodotti locali

GRADUATORIA PROVVISORIA mis. 313 azione 2 - DOMANDE AMMISSIBILI E FINANZIABILI

Approvata dal Consiglio di Amministrazione del GAL in data 03/02/2014

RAGIONE SOCIALE	PUNTEGGIO DICHIARATO (*)	IMPORTO TOTALE INTERVENTO	CONTRIBUTO RICHIESTO	CONTRIBUTO CONCEDIBILE
UNIONE DEI COMUNI DEL LOGUDORO	71	100.000,00	100.000,00	100.000,00
COMUNITÀ MONTANA DEL GOCEANO	65	100.000,00	100.000,00	100.000,00
COMUNE DI VILLANOVA MONTELEONE	49	100.000,00	100.000,00	100.000,00
COMUNE DI ITTIRI	27	100.000,00	100.000,00	100.000,00
UNIONE DI COMUNI MEIOLOGU	21	100.000,00	100.000,00	100.000,00

GRADUATORIE PROVVISORIE

In attesa della documentazione progettuale

totale risorse concedibili	500.000,00
risorse disponibili da bando	500.000,00
risorse residue disponibili	-





REGIONE AUTÒNOMA DE SARDIGNA
REGIONE AUTONOMA DELLA SARDEGNA

ASSESSORADU DE S'AGRICOLTURA E REFORMA AGRO-PASTORALE
ASSESSORATO DELL'AGRICOLTURA E RIFORMA AGRO-PASTORALE



Oggetto: Decreto N. 2150 del 13/12/2013 Assessorato dell'Agricoltura. Riduzione della dotazione finanziaria della Misura 413.

VISTO *il 19° Comitato di Sorveglianza, avviato il 3 dicembre 2013 con la consultazione scritta d'urgenza per l'esame e l'approvazione della modifica al PSR, che riguarda l'introduzione della MISURA 126 "Ripristino del potenziale produttivo danneggiato da calamità naturali e introduzione di adeguate misure di prevenzione" a seguito dell'alluvione verificatasi in alcuni territori della Sardegna il 18/19 novembre 2013;*

CONSIDERATO *che per il finanziamento della misura 126 è prevista una riduzione della dotazione finanziaria della misura 413 pari a € 22.236.043,00 che a sua volta rende necessaria la rimodulazione dei quadri finanziari dei PSL dei 13 GAL;*

DECRETA

La riduzione della dotazione finanziaria della misura 413, pari a € 22.236.043,00, destinata al finanziamento della misura 126, è ripartita tra PSL dei 13 GAL della Sardegna.

**La decurtazione al Piano Finanziario del
GAL Logudoro Goceano ammonta a**

€ 2.315.987,22

RIMODULAZIONE PIANO FINANZIARIO GAL

LUGLIO 2013 - GENNAIO 2014

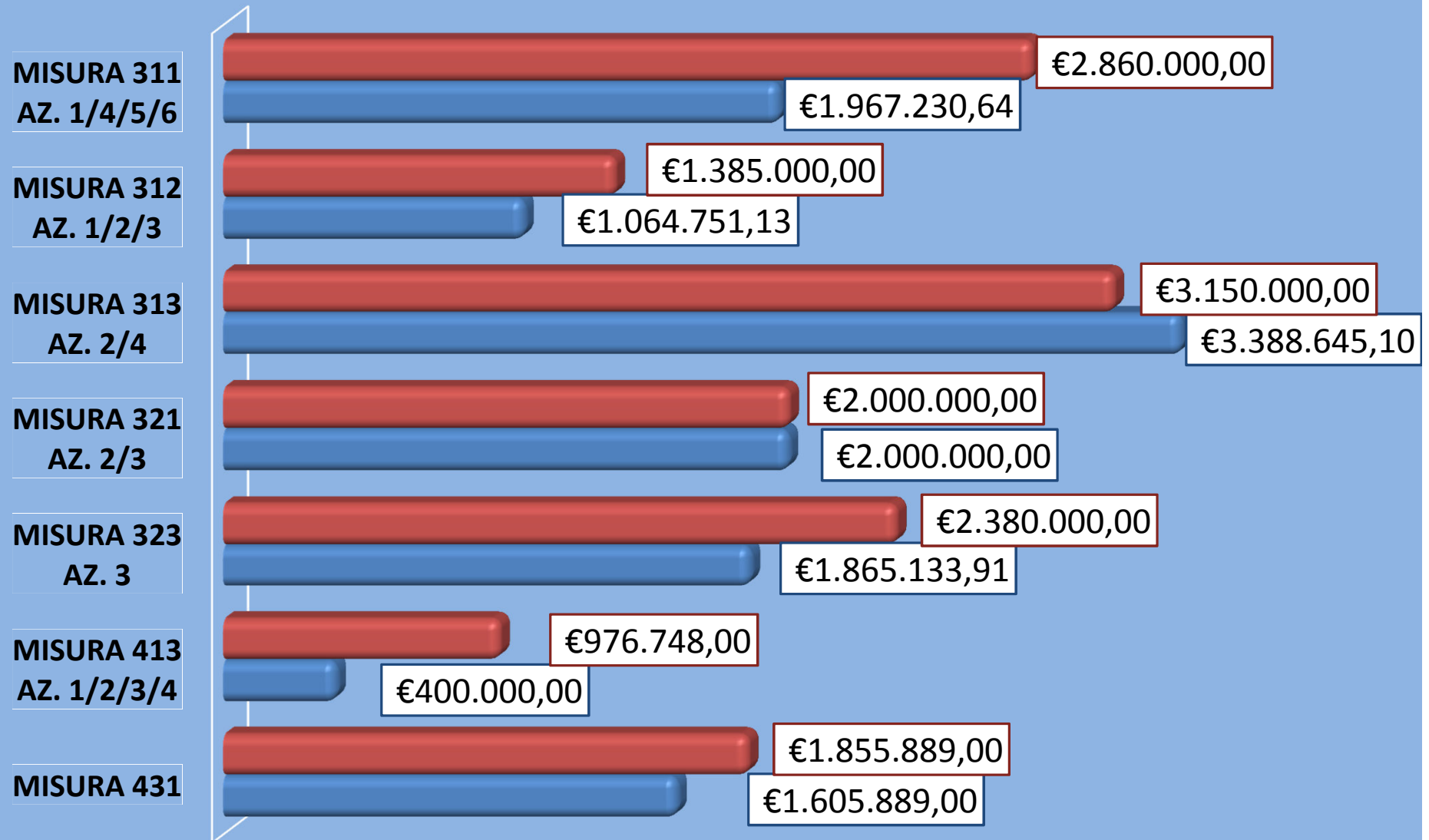

■ RIMOD LUGLIO 2013

■ RIMOD GEN 2014

TOTALE STRATEGIA

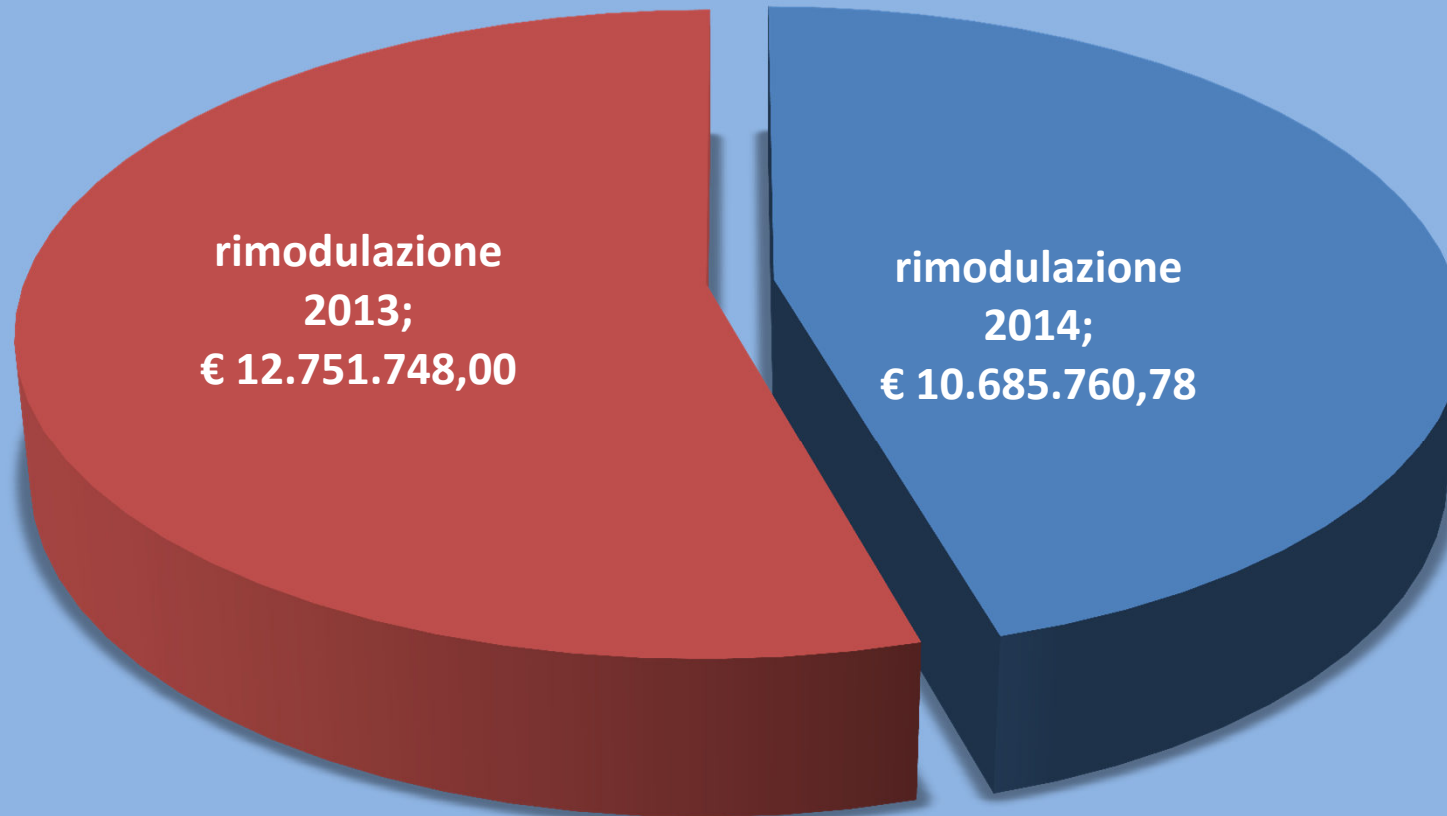

RIEPILOGO PER MISURA -311-

MISURA 311	AZIONE	SPESA PUBBLICA RIMODULATA LUGLIO 2013	SPESA PUBBLICA RIMODULATA GENNAIO 2014
Agriturismo Agri-campeggio	1	1.560.000,00	1.056.207,80
Turismo equestre	4	300.000,00	99.750,00
Fattorie didattiche sociali	5	200.000,00	159.515,67
Energie rinnovabili	6	800.000,00	651.757,17
TOTALE MISURA 311		2.860.000,00	1.967.230,64



RIEPILOGO PER MISURA -312-

MISURA 312	AZIONE	SPESA PUBBLICA RIMODULATA LUGLIO 2013	SPESA PUBBLICA RIMODULATA GENNAIO 2014
Artigianato tipico	1	700.000,00	603.257,02
Distr. Commerciale	2	175.000,00	0
Attività di Servizio	3	510.000,00	461.494,11
TOTALE MISURA 312		1.385.000,00	1.064.751,13



RIEPILOGO PER MISURA -313-



MISURA 313	AZIONE	SPESA PUBBLICA RIMODULATA LUGLIO 2013	SPESA PUBBLICA RIMODULATA GENNAIO 2014
Accoglienza Turistica	2	500.000,00	500.000,00
B&B e Affittacamere	4	2.650.000,00	2.888.645,10
TOTALE MISURA 313		3.150.000,00	3.388.645,10



RIEPILOGO PER MISURA -321-

MISURA 321	AZIONE	SPESA PUBBLICA RIMODULATA LUGLIO 2013	SPESA PUBBLICA RIMODULATA GENNAIO 2014
Servizi Culturali	2	800.000,00	800.000,00
Servizi Ambientali	3	1.200.000,00	1.200.000,00
TOTALE MISURA 321		2.000.000,00	2.000.000,00



RIEPILOGO PER MISURA -323-

MISURA 323	AZIONE	SPESA PUBBLICA RIMODULATA LUGLIO 2013	SPESA PUBBLICA RIMODULATA GENNAIO 2014
Paesaggio Rurale	3	2.380.000,00	1.865.133,91
TOTALE MISURA 323		2.380.000,00	1.865.133,91



RIEPILOGO PER MISURA -413-

MISURA 413	AZIONE	SPESA PUBBLICA RIMODULATA LUGLIO 2013	SPESA PUBBLICA RIMODULATA GENNAIO 2014
Marketing	1	379.748,00	200.000,00
Reti Partenariali	2	427.000,00	200.000,00
Giovani imprese	3	70.000,00	0
Impresa donne	4	100.000,00	0
TOTALE MISURA 413		976.748,00	400.000,00



RIEPILOGO PER MISURA -431-

MISURA 431	AZIONE	SPESA PUBBLICA RIMODULATA LUGLIO 2013	SPESA PUBBLICA RIMODULATA GENNAIO 2014
Gestione	a	1.249.889,00	1.072.889,00
Animazione	b	606.000,00	533.000,00
TOTALE MISURA 431		1.855.889,00	1.605.889,00



Controllo di Gestione



QUADRO FINANZIARIO RIMODULATO APPROVATO IN ASSEMBLEA IL GIORNO 3 FEBBRAIO 2014 -

MISURA	AZIONE	SPESA PUBBLICA	COFINANZ.TO PRIVATO	TOTALE SPESA
311	1 -Agriturismo	1.056.207,80	1.056.207,80	2.112.415,60
	4 -Turismo Equestre	99.750,00	99.750,00	199.500,00
	5 -fattorie didattiche	159.515,67	159.515,67	319.031,34
	6 -energie rinnovabili	651.757,17	651.757,17	1.303.514,34
312	1 -artigianato	603.257,02	603.257,02	1.206.514,04
	3 -attività di servizio	461.494,11	461.494,11	922.988,22
313	2 -accoglienza turistica (EE.PP)	500.000,00	-	500.000,00
	4 -B&B affittacamere	2.888.645,10	2.888.645,10	5.777.290,20
321	2 -servizi culturali (EE.PP)	800.000,00	-	800.000,00
	3 -servizi ambientali (EE.PP)	1.200.000,00	-	1.200.000,00
323	3 -paesaggio rurale (privati)	50.000,00	50.000,00	100.000,00
	3 -paesaggio rurale (imprese agricole)	50.000,00	16.666,67	66.666,67
	3 -paesaggio rurale (EE.PP)	1.765.133,91	-	1.765.133,91
413	1 -Marketing	200.000,00	-	200.000,00
	2 -Reti partenariali	200.000,00	-	200.000,00
431	a -gestione	1.072.889,00	-	1.072.889,00
	b -animazione	533.000,00	-	533.000,00
	TOTALE GAL	12.291.649,78	5.987.293,54	18.278.943,32